

# မျိုးပွားခြင်းနှင့်ဆိုင်သော စနစ်

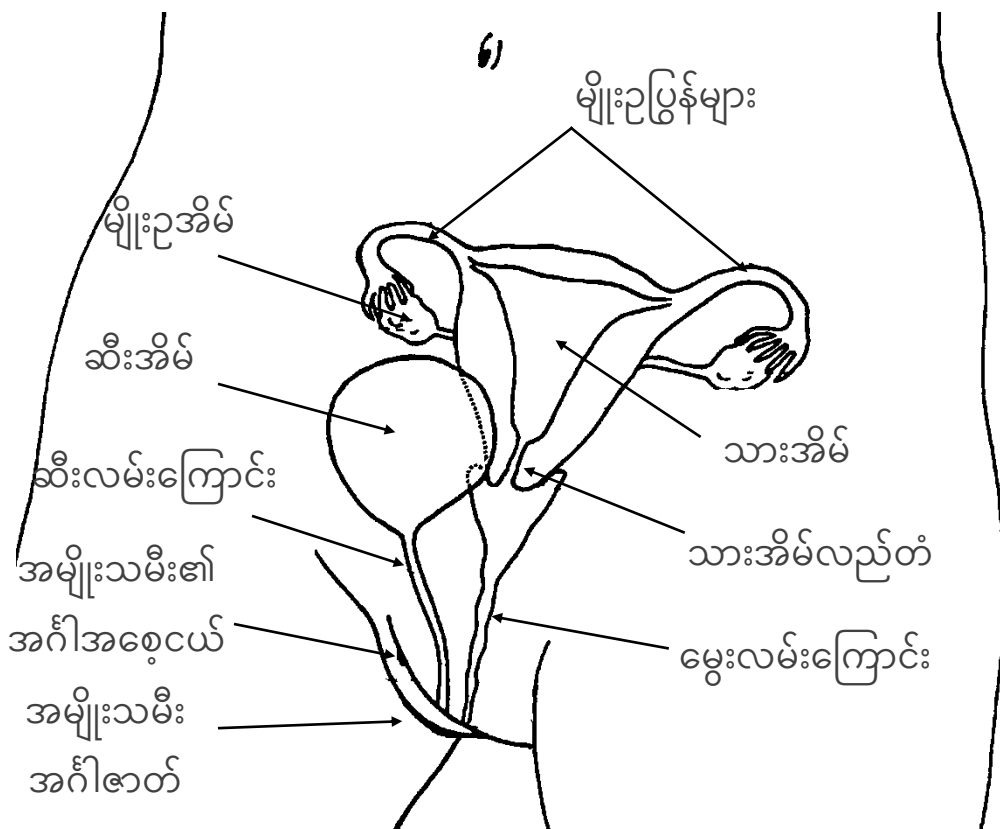

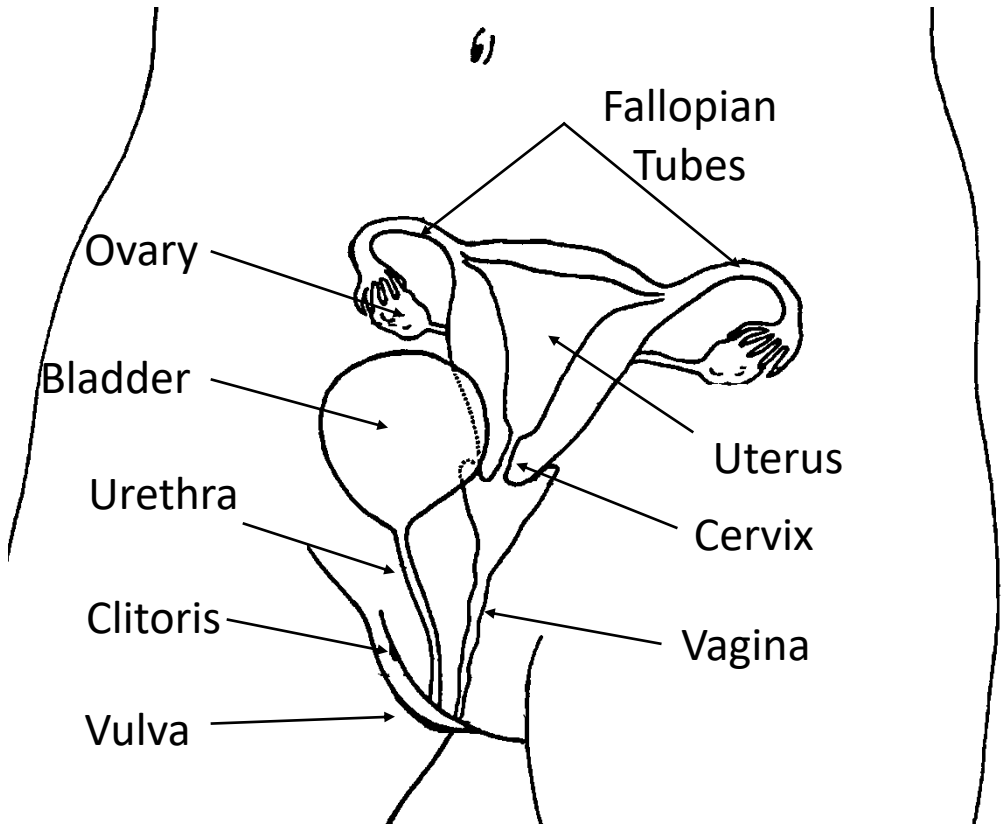

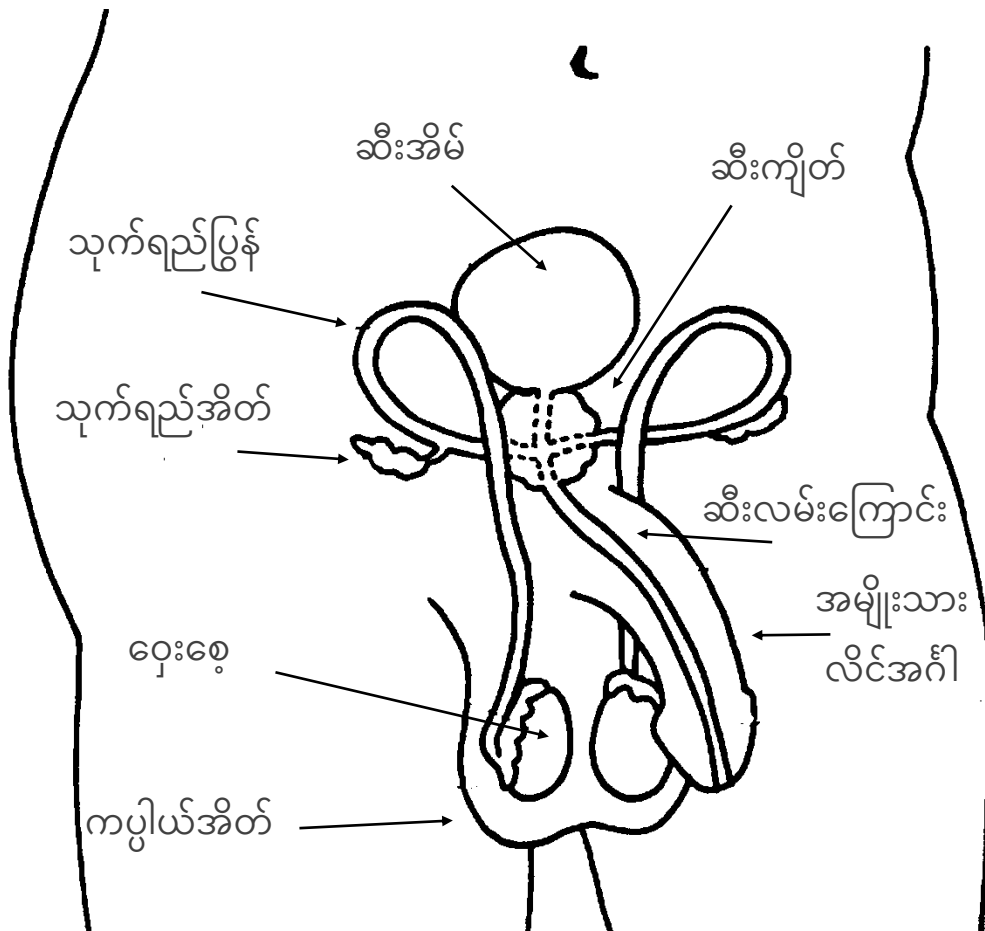

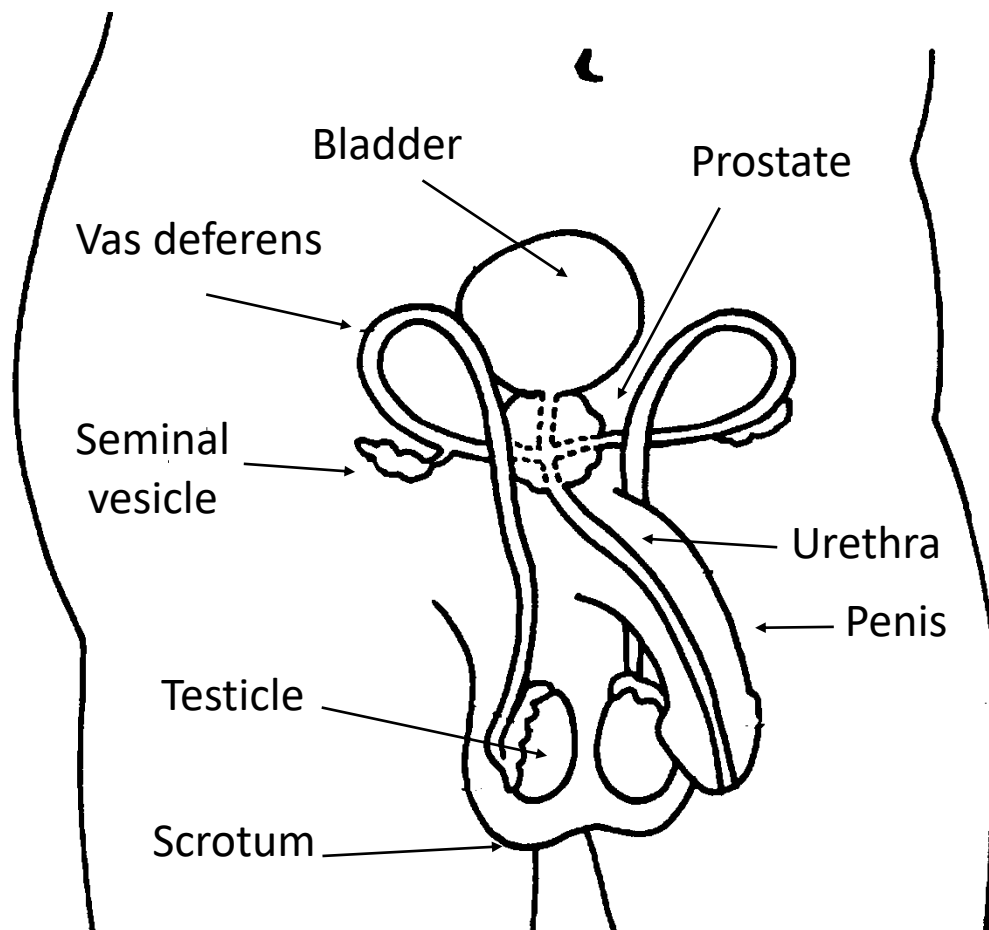

**အမျိုးသမီး၏ အင်္ဂါအစေ့ငယ်** - လှုံ့ဆော်မှုကို တုံ့ပြန်ခံစားတတ်သောနေရာ၊ များသောအားဖြင့် သာယာမှု ပေးတတ်သည်။

**အမျိုးသမီး အင်္ဂါဇာတ်** - ခြေထောက်နှစ်ချောင်းကြား၌ရှိ၍ ခန္ဓာကိုယ်ပြင်ပတွင်ရှိသော အခေါက်များ

**မွေးလမ်းကြောင်း** - ကလေးမီးဖွားထွက်လာနိုင်သည့်လမ်းကြောင်း၊ ရာသီလာချိန်တွင် ရာသီသွေးဆင်းသည့်နေရာ

**သားအိမ်** - ရာသီလာချိန်တွင် ရာသီသွေး စဆင်းသည့် နေရာ၊ သန္ဓေသား ကြီးထွားဖွံ့ဖြိုးနိုင်သည့်နေရာ

**မျိုးဥပြွန်များ** - မျိုးဥအိမ်များထဲမှ မျိုးဥများသည် သားအိမ်ထဲသို့ မျိုးဥပြွန်များမှတစ်ဆင့် ဖြတ်ဆင်းသွားသည်။

**မျိုးဥအိမ်များ** - မျိုးဥများရှိပြီး ဟော်မုန်းများ ထုတ်ပေးသည်။ အရွယ်ရောက်သည့်အချိန်မှစပြီး မျိုးဥအိမ်များက ဟော်မုန်းများကို စတင်လွှတ်ပေးကာ မီးယပ်သွေးဆုံးချိန်အထိ သက်တမ်းစေ့ပြုဖြစ်သော မျိုးဥ တစ်ခု သို့မဟုတ် ထို့ထက်ပိုပြီး လစဉ် လွှတ်ပေးသည်။

**ဆီးလမ်းကြောင်း** - ဆီးအိမ်ထဲမှ ဆီးများကို ခန္ဓာကိုယ်ပြင်ပသို့ စွန့်ပေးသည်။

**ဆီးအိမ်** - ဆီးသိုလှောင်ပေးသည်။

**အမျိုးသားလိင်အင်္ဂါ** - ပုံမှန်အားဖြင့်ပျော့ပျောင်း၍ ရေမြှုပ်ကဲ့သို့ရှိနေပြီး ၎င်းမှ ဆီးထွက်သည်။ တစ်ခါတစ်ရံ မာလာတတ်ပြီး ၎င်းကို တောင်မတ်လာခြင်း ဟုခေါ်သည်။

**သုက်ရည်ပြွန်** - ဝှေးစေ့များမှ သုက်ရည်ကို ဆီးလမ်းကြောင်းမှတစ်ဆင့် ခန္ဓာကိုယ်ပြင်ပသို့ သယ်ပို့ပေးသည့် ပြွန်နှစ်ခု

**ဝှေးစေ့များ** - အမျိုးသားလိင်အင်္ဂါ အနောက်တွင်ရှိသော လုံးဝန်းသည့်အကျိတ်နှစ်ခုဖြစ်သည်။ အရွယ်ရောက်ချိန်တွင် သုက်ရည်ထုတ်ပေးသည်။

**ကပ္ပိယ်အိတ်** - ဝှေးစေ့များကို ထိန်းထားသည့် ချောင်သောအရေပြားအိတ်ဖြစ်ပြီး ဝှေးစေ့များ၏ အပူချိန်ကို ထိန်းညှိပေးသည်။